火炎山與月世界

——民國六十二年調查——

林衡道文
林建男圖

苗栗縣的火炎山和高雄縣的月世界，都屬於地質學上的壞土（Bad land），而且都以其圖畫般的山峰林立而聞名。因其風景奇異，近年前往登山遊覽的旅客日見增多，電影公司也常常選擇這兩所勝地拍攝武俠影片的外景，昔日不毛的荒山，僻野，如今竟都成爲觀光旅遊的最好去處。

從臺北方面前往火炎山，先到苗栗，然後搭乘開往豐原的苗栗客運公司班車，在火炎山站下車，步行約二小時可抵山頂。山頂奇峰林立，標高都在三百公尺至四百公尺之間。從臺北前往月世界，由高雄市搭乘高雄客運公司班車，在月世界站下車較爲利便。月世界的不毛山丘都在標高一百公尺左右，舉目荒涼，宛若月球之表面，故名。這裏的山坡，除放牧山羊外，無其他的用途。

火炎山

火炎山屹立於大甲溪畔

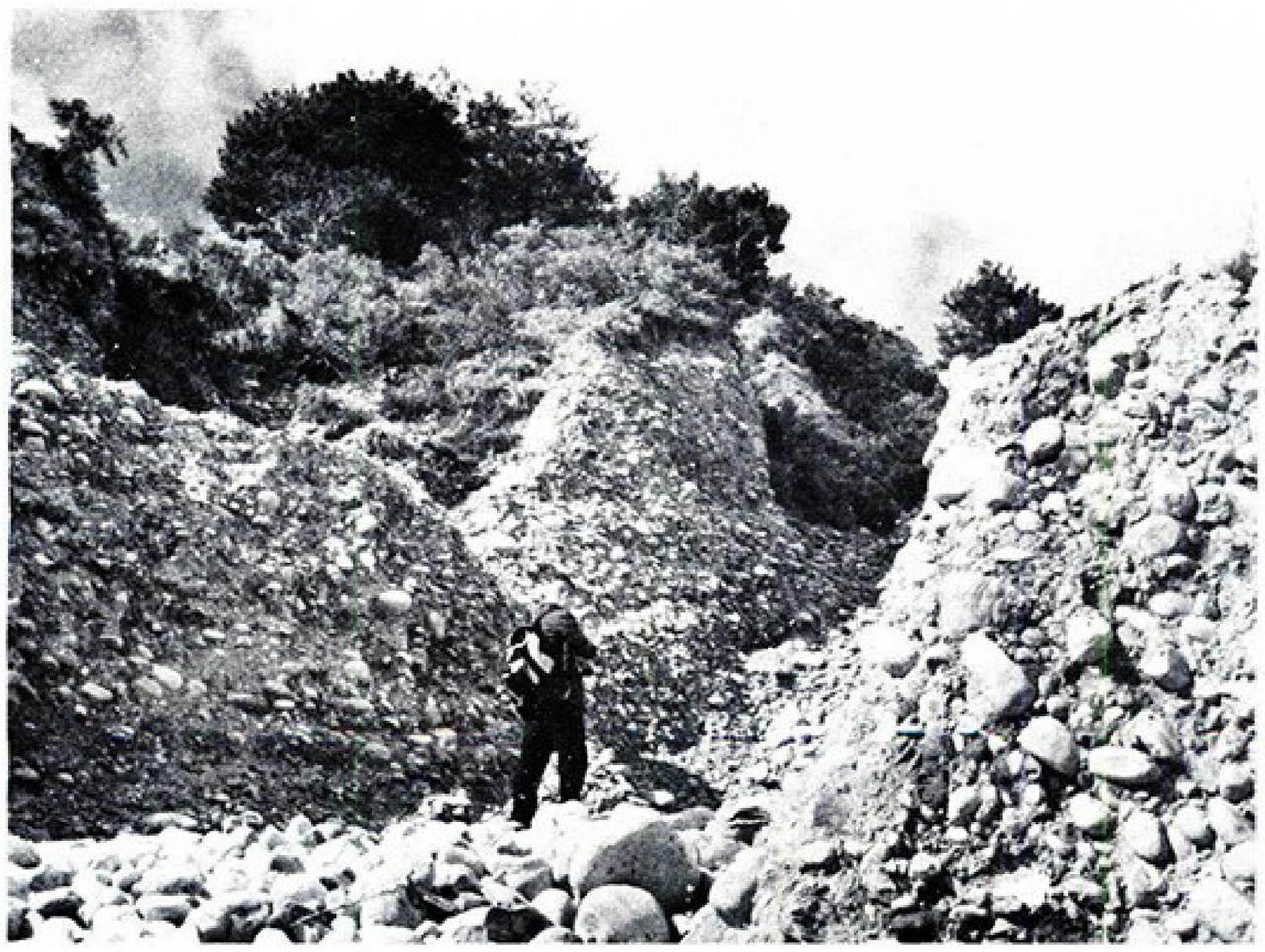

全山都是砂礫的堆積

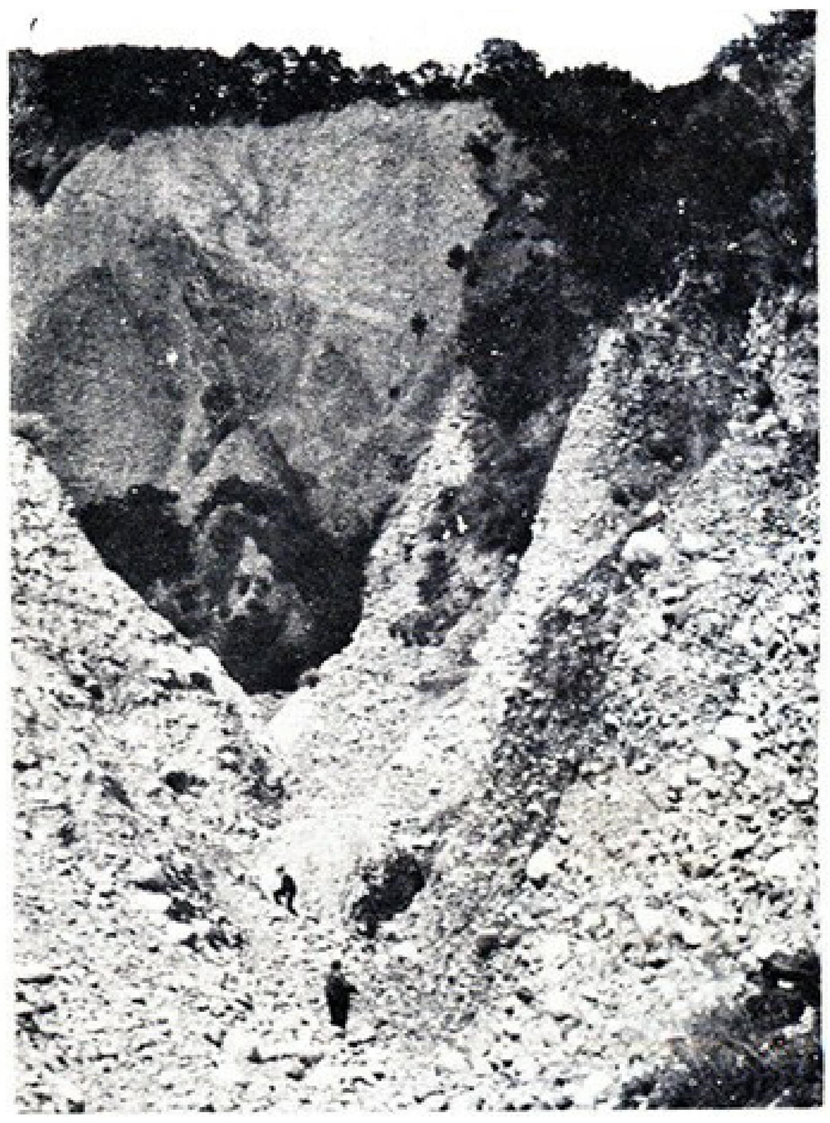

高處長着一些相思樹林

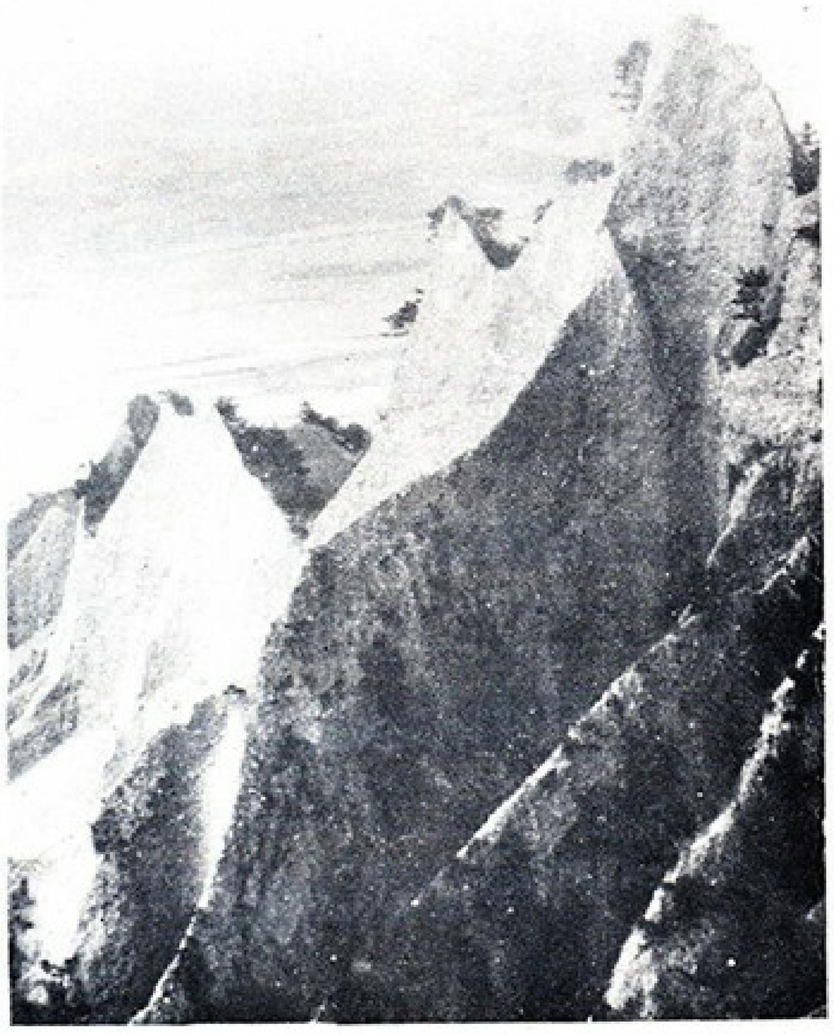

火炎山的奇峰(1)

火炎山的奇峰(3)

(2) 峰奇的山炎火

從山頂眺望大甲溪

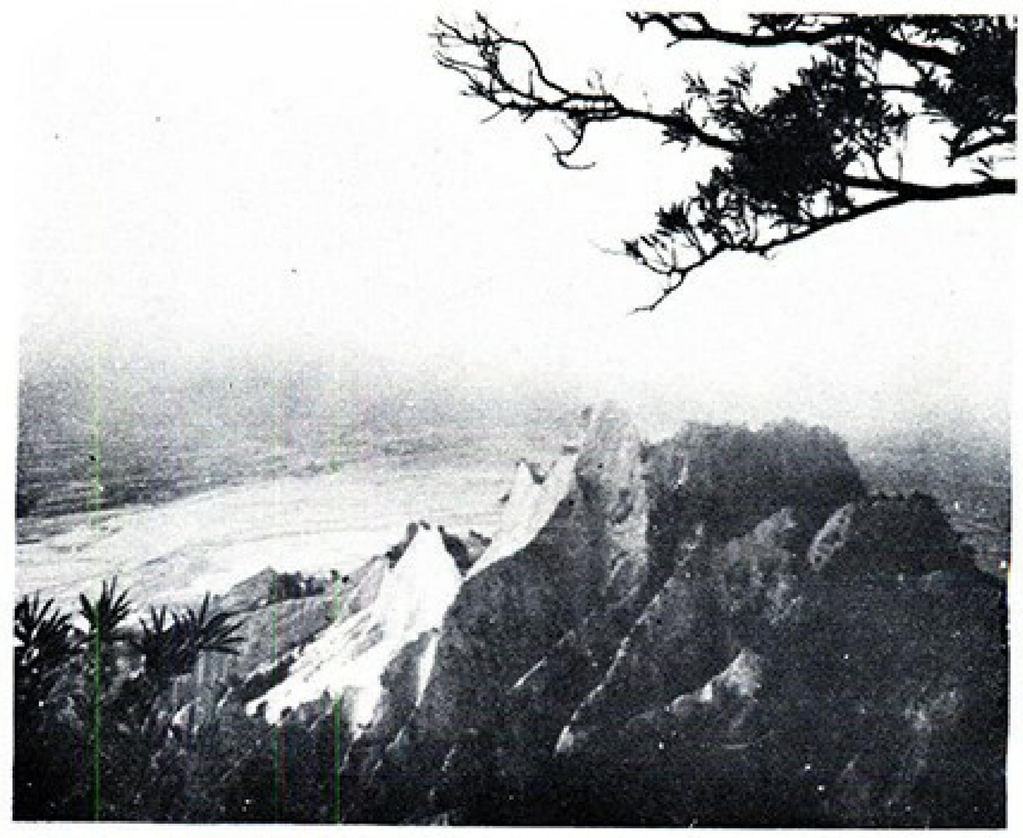

頂山的佳絕景風

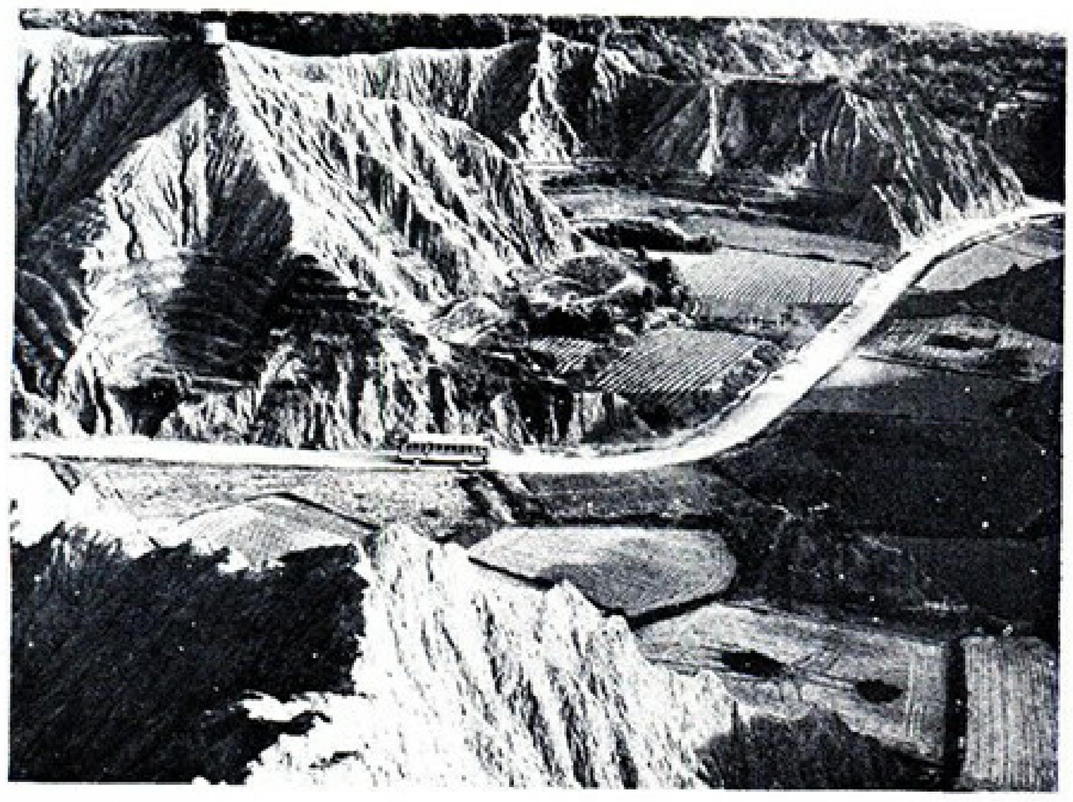

車子進入月世界

月世界

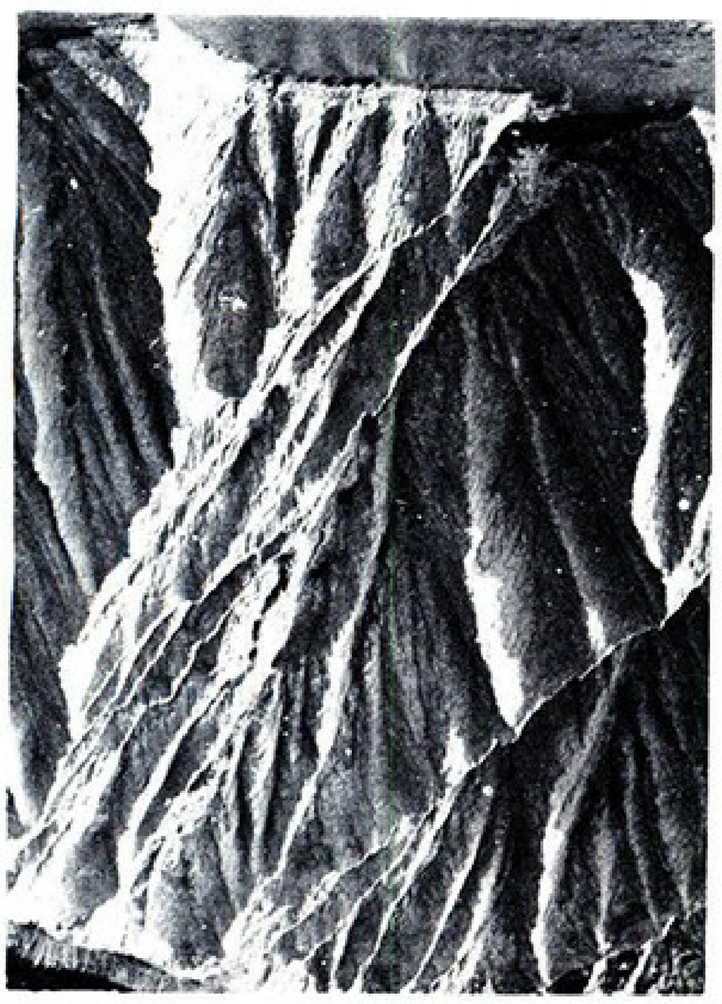

荒涼至極的月世界(1)

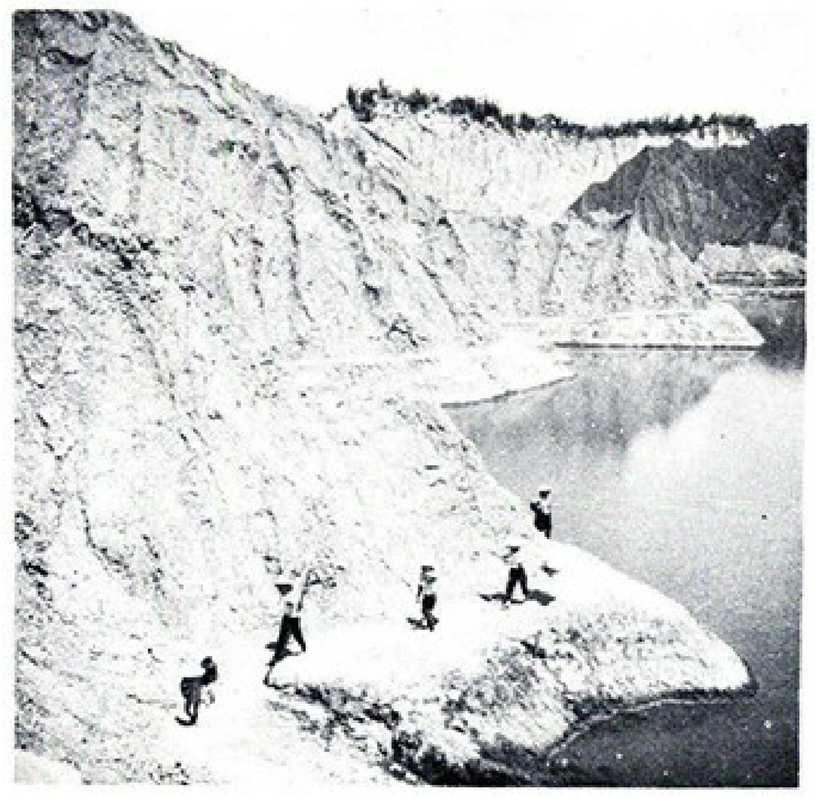

月世界的窪地雨後積水成湖

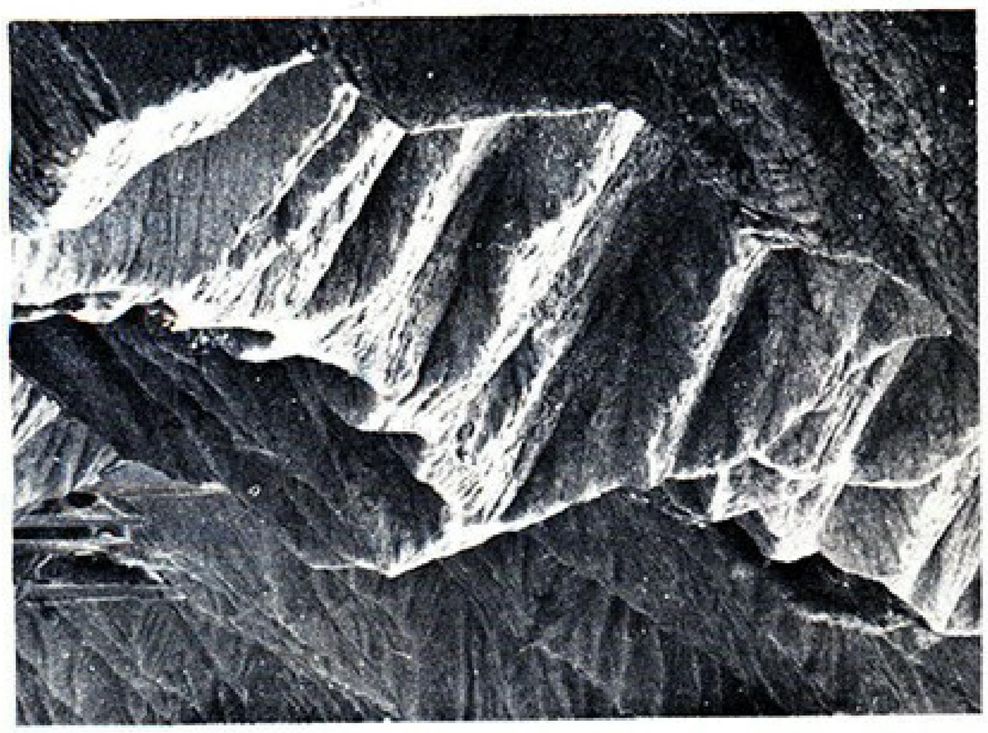

(3)界世月的極至涼荒

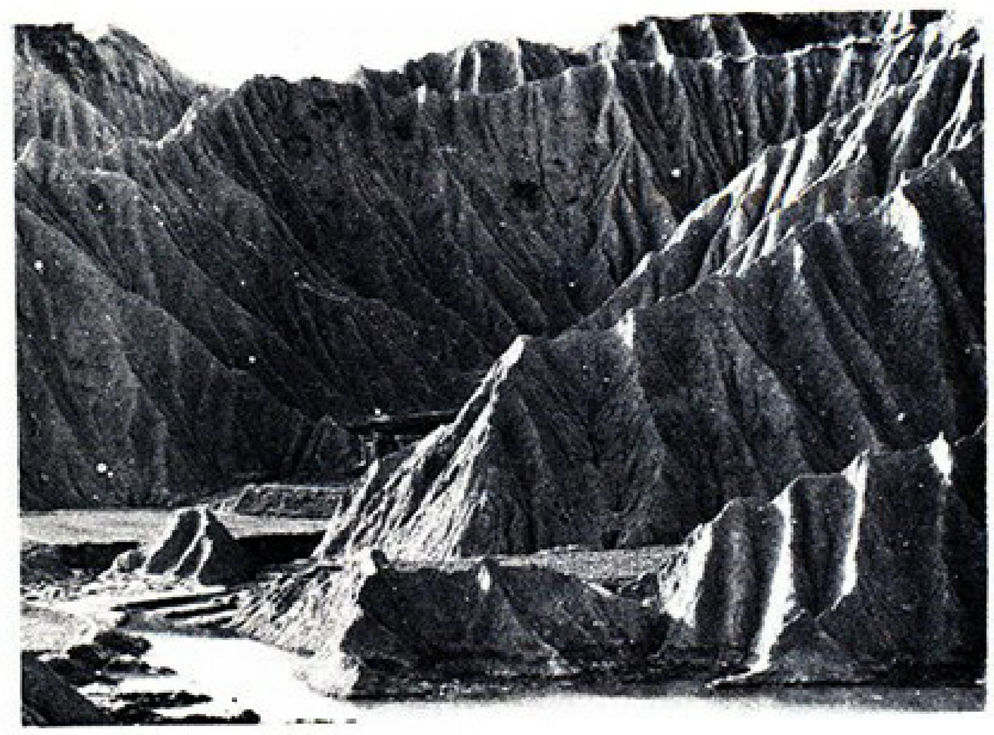

(2)界世月的極至涼荒

土地發生龜裂的情景(1)

(4)界世月的極至涼荒

土地發生龜裂的情景(3)

土地發生龜裂的情景(2)